



PANDUAN PENGGUNAAN APLIKASI
SISTEM PELAYANAN TERPADU MAHASISWA
(SIPTAMA)
MODUL PENDAFTARAN DAN PENILAIAN SEMINAR
PROPOSAL
SEKOLAH PASCASARJANA
UNIVERSITAS PENDIDIKAN INDONESIA

KELOMPOK PENGGUNA DOSEN PENGUJI, DOSEN PEMBIMBING AKADEMIK DAN
KEPALA PROGRAM STUDI

Pendahuluan

Siptama merupakan aplikasi yang dikembangkan oleh Sekolah Pascasarjana Universitas Pendidikan Indonesia untuk melayani mahasiswa secara daring. Dikembangkan dengan berbasis web, Siptama memungkinkan pelayanan terhadap mahasiswa dilakukan secara jarak jauh dengan menggunakan komputer, laptop bahkan perangkat mobile seperti smartphone dan tablet.

Dokumen panduan penggunaan ini merupakan panduan bagi pengguna dalam mengoperasikan aplikasi Siptama khususnya modul Pendaftaran dan Penilaian Seminar Proposal untuk mahasiswa magister (S2) dan doktor (S3) bagi kelompok pengguna dosen penguji, dosen pembimbing akademik dan Kepala Prodi.

1. Memulai

Untuk mengakses aplikasi Siptama, silakan masukkan alamat URL ke address bar browser <http://sps.upi.edu/siptama>. Setelah masuk ke laman web dengan tampilan seperti pada Gambar 1, silakan login dengan memilih menu Login > Dosen.

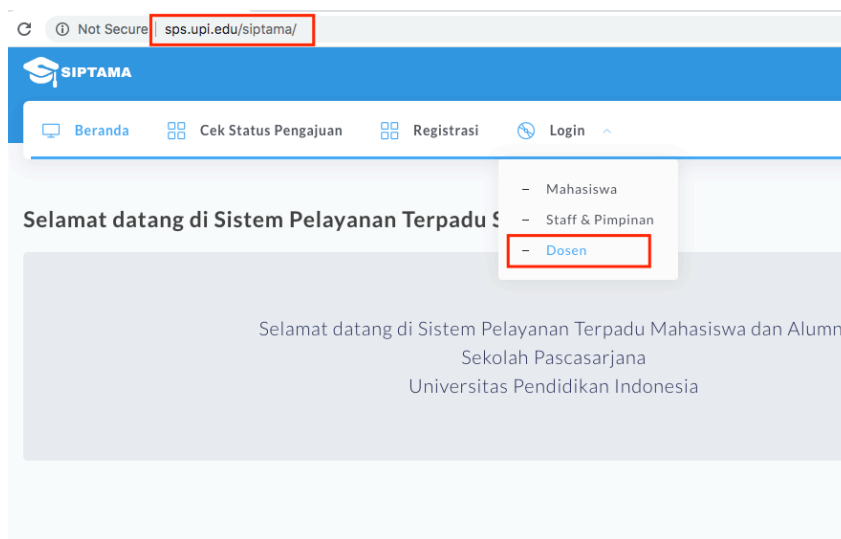

Gambar 1
Laman depan aplikasi Siptama

Lakukan otentikasi dengan memasukkan NIP pada kolom username dan password yang sudah dibuat. Disarankan pengguna mengganti password yang dibuat oleh Subbag Akademik dengan password sendiri guna menghindari penyalahgunaan akun.

2. Verifikasi Pendaftaran

Pengajuan pendaftaran seminar proposal oleh mahasiswa akan melewati beberapa tahapan sebagaimana terlihat pada Gambar 2 di bawah ini.

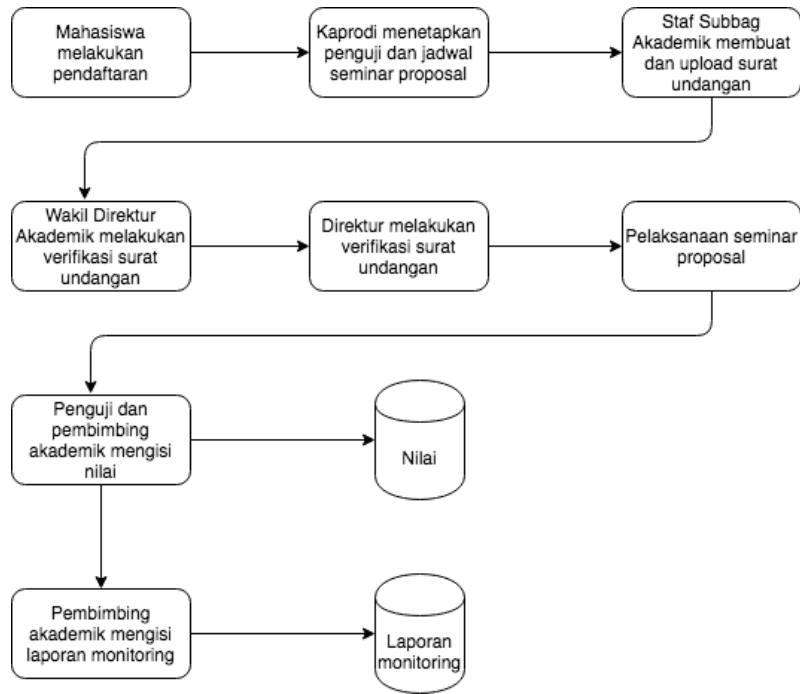

Gambar 2
Alur proses pendaftaran seminar proposal

Berdasarkan alur proses tersebut, dalam aplikasi Siptama, Kaprodi bertugas untuk mengisi data dosen penguji dan tanggal pelaksanaan seminar proposal. Berikut adalah langkah-langkah untuk melakukannya:

- Setelah melakukan login seperti pada poin 1, jika pengguna adalah seorang Kaprodi maka akan tampil menu tambahan sebagaimana tampak dalam Gambar 3.

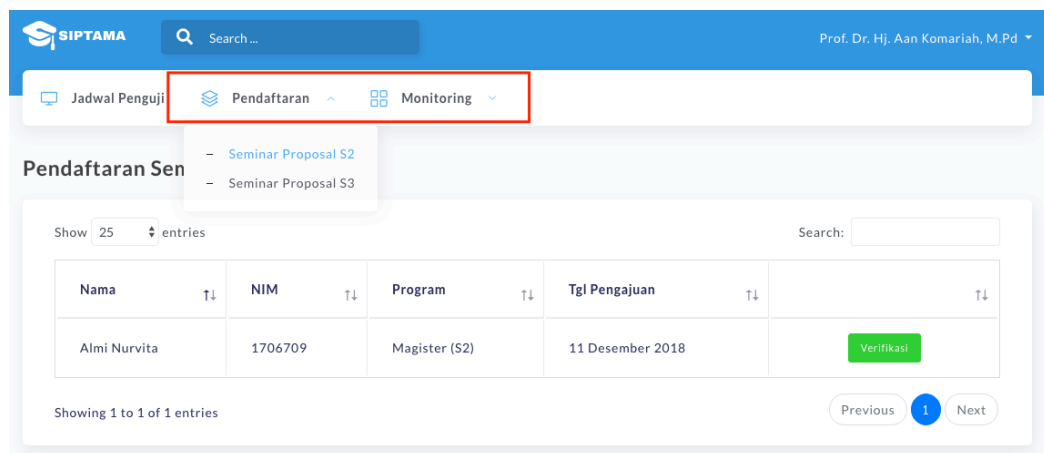

Gambar 3
Tampilan akun Kaprodi

- Untuk melakukan verifikasi dan memasukkan data penguji dan jadwal seminar proposal, klik tombol “Verifikasi”. Pengguna akan dibawa ke laman untuk melakukan input sebagaimana pada tampilan berikut.

SIPTAMA Search... Prof. Dr. Hj. Aan Komariah, M.Pd

Jadwal Penguji Pendaftaran Monitoring

Seminar Proposal S2

Status

Sedang proses diverifikasi oleh Kaprodi.

Detail Seminar Proposal S2

Nama	Almi Nurvita
NIM	1706709
Prodi	Administrasi Pendidikan
Program	Magister (S2)
Judul	EFEKTIVITAS KEPEMIMPINAN PEREMPUAN DALAM MENINGKATKAN BUDAYA SEKOLAH
Pembimbing Akademik	Dr. Cicih Sutarsih, M.Pd
Tgl Ujian	- PkL - -

Berkas Persyaratan

No	Nama Berkas	Tgl Upload	
1	Proposal penelitian	22 April 2020	
2	Scan KRS	22 April 2020	

Verifikasi

Tgl Ujian

Jam

Ruangan

Dosen Penguji 1

Dosen Penguji 2

[Simpan](#)

Gambar 4
Form pengisian jadwal seminar proposal dan dosen penguji

- Pada bagian bawah terdapat kolom “Verifikasi”. Pada kolom tersebut, Kaprodi dapat menginput jadwal pelaksanaan seminar proposal dan memilih dosen penguji.
- Klik tombol “Simpan” jika sudah dilengkapi dan sesuai.
- Jika sudah tersimpan, informasi tentang jadwal dan penguji akan tersedia pada kolom “Detail Seminar Proposal”.

Detail Seminar Proposal S2	
Nama	Almi Nurvita
NIM	1706709
Prodi	Administrasi Pendidikan
Program	Magister (S2)
Judul	EFEKTIVITAS KEPEMIMPINAN PEREMPUAN DALAM MENINGKATKAN BUDAYA SEKOLAH
Pembimbing Akademik	Dr. Cicih Sutarsih, M.Pd
Tgl Ujian	23 April 2020 Pkl. 10:00:00 - 11:00:00
Dosen Penguji	Dr. H. Endang Herawan, M.Pd (NIP: 19600810 198603 1 00) Dr. Nani Hartini, M.Pd (NIP: 197803312001122000)

Gambar 5
Hasil penginputan jadwal dan dosen penguji

3. Penilaian Seminar Proposal

A. Jadwal Penguji

Pada Gambar 6 di bawah ini terdapat daftar jadwal pengguna sebagai dosen penguji. Berikut ini adalah beberapa situasi yang mungkin akan terjadi:

- Tombol “Memasukkan Nilai” tidak muncul melainkan keterangan lain yang muncul pada kolom status. Hal ini adalah dikarenakan waktu pengisian nilai ujian belum tiba atau pun sudah terlampaui dari batas akhir penilaian. Saat ini ketentuan yang berlaku adalah pengisian nilai harus dilakukan selambat-lambatnya 2 (dua) jam setelah seminar proposal berakhir.
- Jika jadwal ujian belum sampai pada waktunya akan muncul keterangan “Penilaian masih ditutup” pada kolom status dan ada tombol “Refresh”. Tombol ini berfungsi untuk membantu pengguna melakukan update status jika tombol “Memasukkan Nilai” belum muncul walaupun sudah sampai pada saatnya waktu ujian.
- Status menyatakan “Pemasukkan nilai sudah ditutup” mengandung arti bahwa batas akhir pengisian nilai sudah terlampaui.
- Tombol “Monitoring” hanya akan muncul jika pengguna adalah dosen pembimbing akademik dari mahasiswa bersangkutan. Dosen pembimbing akademik diharuskan memberikan monitoring sehubungan dengan pelaksanaan ujian seminar proposal mahasiswa bimbingannya.

Fungsi “search” di bagian kanan atas tabel berfungsi untuk membantu melakukan pencarian data. Pengguna bisa mencari berdasarkan NIM, nama mahasiswa, tanggal ujian atau judul proposal.

SIPTAMA Search ... Dr. H. Danny Meirawan, M.Pd

Jadwal Penguji

Show 25 entries

Mahasiswa	Judul	Tgl Ujian	Batas Akhir Penilaian	Status
IRA NADYA OCTAVIRA Administrasi Pendidikan 1803517	KETERLIBATAN ORANG TUA DALAM PENDIDIKAN ANAK USIA DINI DI TAMAN KANAK-KANAK	21 April 2020 19:00:00	21 April 2020 22:00:00	Masukkan Nilai Monitoring
LIA NURDIANTI Administrasi Pendidikan 1802662	KETERLIBATAN ORANG TUA DALAM PENDIDIKAN ANAK USIA DINI DI TAMAN KANAK-KANAK	22 April 2020 14:00:00	22 April 2020 17:00:00	Penilaian masih ditutup. Refresh

Showing 1 to 2 of 2 entries

Previous 1 Next

Gambar 6
Daftar jadwal seminar proposal

B. Pengisian Nilai Seminar Proposal

Untuk mengisi nilai ujian seminar proposal, klik tombol “Memasukkan Nilai” dan pengguna akan dibawa ke laman form pengisian nilai sebagaimana tampak pada Gambar 7. Kolom sebelah kiri adalah identitas dari mahasiswa yang ujian sidang proposal. Kolom sebelah kanan adalah pilihan penilaian yang harus ditentukan oleh dosen penguji sebagai keputusan dari hasil ujian seminar proposal.

SIPTAMA Search ... Dr. H. Danny Meirawan, M.Pd

Jadwal Penguji

Formulir Penilaian Seminar Proposal S2

Data Mahasiswa

Nama Ira Nadya Octavira

NIM 1803517

Prodi Administrasi Pendidikan

Isian Penilaian Seminar Proposal S2

Proposal dapat langsung dikonsultasikan dengan para pembimbing dan peneliti lapangan

Proposal perlu diperbaiki berdasarkan saran dalam seminar dan selanjutnya mahasiswa dapat langsung berkonsultasi dengan pembimbing

Proposal tidak dapat disetujui

Saran perbaikan

Kirim Nilai

Gambar 7
Form pengisian penilaian seminar proposal

Silakan pilih salah satu opsi kemudian isi saran perbaikan pada kolom yang disediakan. Jika sudah selesai silakan klik tombol “Kirim Nilai”. Setelah data nilai tersimpan, pengguna akan dibawa ke laman resume hasil penilaian sebagaimana terlihat pada Gambar 8. Hal ini menandakan bahwa proses pengisian sudah berhasil dan selesai.

SIPTAMA Search ... Dr. H. Danny Meirawan, M.Pd

Jadwal Penguji

Hasil Penilaian

Data Mahasiswa	
Nama	Ira Nadya Octavira
NIM	1803517
Prodi	Administrasi Pendidikan

Hasil Penilaian
Proposal dapat langsung dikonsultasikan dengan para pembimbing dan peneliti lapangan
Saran Perbaikan:
Perbaikan yang harus dilakukan adalah:
1. Lorem ipsum dolor sit amet, consectetur adipiscing elit. Sed pellentesque sapien ac felis aliquam, auctor vehicula purus aliquet. Sed eget tristique enim.
2. Nullam dictum sapien ut orci aliquet, efficitur venenatis lorem congue. Aenean vehicula porttitor magna, quis porta tellus ornare vitae
3. Morbi consectetur nibh vel enim pellentesque, ut vestibulum velit porta. Maecenas libero mi, dapibus nec ante in, bibendum imperdiet nibh.

Gambar 8
Resume pengisian penilaian seminar proposal

4. Laporan Monitoring

Dosen pembimbing akademik diharuskan mengisi laporan monitoring sehubungan dengan pelaksanaan ujian seminar proposal mahasiswa bimbingannya. Sebagaimana pada Gambar 2 di atas, akan muncul tombol “Monitoring” jika pengguna adalah dosen akademik mahasiswa yang bersangkutan.

Untuk mengisi laporan monitoring, klik tombol monitoring. Pengguna akan masuk ke laman pengisian monitoring sebagaimana tampak pada Gambar 9.

Pada laman ini akan tampil semua penguji dan kriteria penilaian. Silakan pilih Ya atau Tidak untuk setiap kriteria dari setiap dosen penguji. Untuk menambah kualitas penilaian, pengguna bisa memasukkan penjelasan pada kolom “Catatan Tambahan Seminar Proposal”.

Gambar 9
Form pengisian laporan monitoring

Jika sudah lengkap, silakan klik tombol “Submit”. Selanjutnya pengguna akan dibawa ke laman resume pengisian monitoring sebagaimana tampil pada Gambar 10.

No	Nama Penguji	Kesesuaian bidang ilmu	Kehadiran sesuai dengan jadwal	Pertanyaan bermutu
1	Dr. Suherman, M.Pd	Ya	Ya	Ya
2	Dr. Nurhudaya, M.Pd	Ya	Ya	Ya
3	Dr. H. Danny Meirawan, M.Pd	Ya	Ya	Ya

Catatan

Morbi scelerisque ipsum dapibus consectetur tincidunt. Sed aliquam risus ante, sed scelerisque mauris eleifend id. Mauris imperdiet elit sit amet enim luctus, nec sollicitudin est ornare. Suspendisse hendrerit sapien quis ex semper, a tincidunt turpis bibendum. Donec feugiat mi at arcu ultricies iaculis. Integer egestas mi quis neque gravida, vel varius massa vulputate. Phasellus euismod egestas orci, non suscipit eros sagittis vitae. Mauris cursus enim eleifend, tempus lectus nec, cursus ligula. Nam enim turpis, iaculis pretium orci a, lobortis tempus ex.

Gambar 10
Resume laporan monitoring

5. Keluar Aplikasi

Untuk keluar dari aplikasi, klik pada nama pengguna di bagian atas kanan. Akan muncul menu dropdown kemudian pilih “Logout”. Pengguna akan dibawa kembali ke laman login.

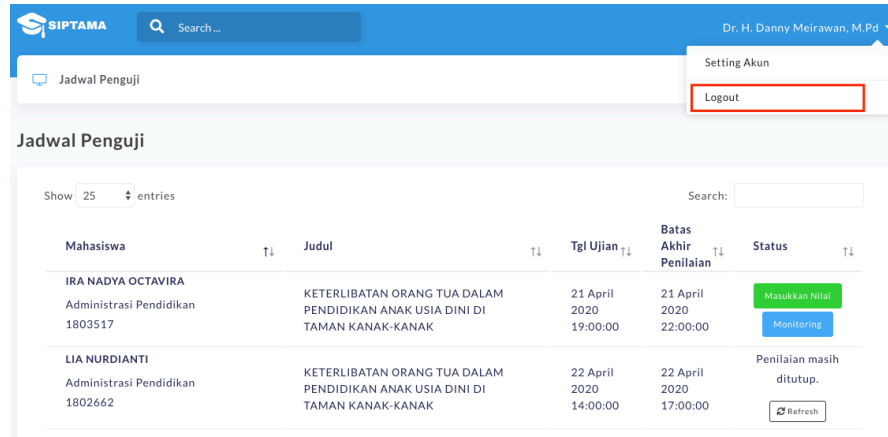

The screenshot shows the SIPTAMA application interface. At the top right, the user's name "Dr. H. Danny Meirawan, M.Pd" is displayed. A dropdown menu is open, showing "Setting Akun" and "Logout" (highlighted with a red box). Below the header, there is a "Jadwal Penguji" section with a table of exam schedules. The table has columns for "Mahasiswa", "Judul", "Tgl Ujian", "Batas Akhir Penilaian", and "Status".

Mahasiswa	Judul	Tgl Ujian	Batas Akhir Penilaian	Status
IRA NADYA OCTAVIRA Administrasi Pendidikan 1803517	KETERLIBATAN ORANG TUA DALAM PENDIDIKAN ANAK USIA DINI DI TAMAN KANAK-KANAK	21 April 2020 19:00:00	21 April 2020 22:00:00	Marukkan Nilai Monitoring
LIA NURDIANTI Administrasi Pendidikan 1802662	KETERLIBATAN ORANG TUA DALAM PENDIDIKAN ANAK USIA DINI DI TAMAN KANAK-KANAK	22 April 2020 14:00:00	22 April 2020 17:00:00	Penilaian masih ditutup. Refresh

Gambar 11
Keluar aplikasi